Secretaría de Educación

Número 3/2024

# LAS NOTAS de la Semana

Nuestro Informativo Digital

NOTICIAS DE LA SEMANA

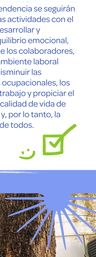

## Secretaría de Educación realiza jornada de hábitos saludables a sus colaboradores

1

La Secretaría de Educación, a través de su equipo de Salud y Seguridad en el Trabajo, Bienestar y Comunicación Interna, realizaron diferentes actividades en las que integraron los colaboradores de toda la dependencia.

Las actividades iniciaron con una sesión de masajes relajantes, luego siguió una jornada de higiene oral y finalizaron con una Rumbaterapia dirigida por el Instituto Distrital de Deporte y Recreación – IDER.

Desde la dependencia se seguirán realizando estas actividades con el propósito de desarrollar y mantener el equilibrio emocional, social y físico de los colaboradores, para crear un ambiente laboral satisfactorio, disminuir las enfermedades ocupacionales, los accidentes de trabajo y propiciar el aumento de la calidad de vida de los empleados y, por lo tanto, la productividad de todos.

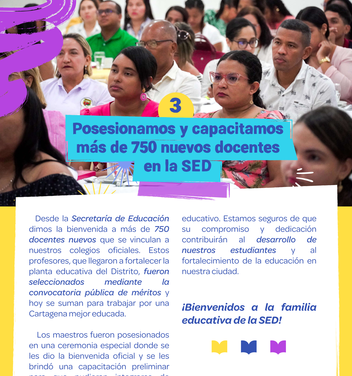

2

## Alcaldía de Cartagena garantiza la seguridad en el colegio INEM con poda de árboles

La **Alcaldía mayor de Cartagena**, a través de la Secretaría de Educación Distrital, dio inicio al proceso de poda de árboles en la Institución Educativa José Manuel Rodríguez Torices (INEM) en colaboración con la empresa **Veolia**. El objetivo principal es salvaguardar la seguridad de los estudiantes, docentes y personal administrativo ante la amenaza que representan más de 100 árboles en las instalaciones del plantel.

El rector del INEM, Arides Sandoval, reconoció el compromiso de la Alcaldía de Dumek Turbay, quien ha respaldado activamente este proceso. Además, Sandoval enfatizó en la importancia de estas acciones para garantizar ambientes escolares seguros y evitar daños a la infraestructura causados por condiciones adversas.

El material resultante de la poda será reutilizado en la institución educativa a través de un proceso de compostaje, convirtiéndolo en material útil para diversos fines. Este enfoque refleja el compromiso de optimizar recursos y contribuir al cuidado del medio ambiente.

Alberto Martínez, secretario de Educación Distrital, subrayó la importancia de invertir en la recuperación de las instituciones educativas, **destacando la dedicación del gobierno del alcalde Dumek Turbay** en esta tarea. "Este proceso se integra en una estrategia más amplia de priorización de la infraestructura escolar para ofrecer espacios seguros y propicios para el aprendizaje", afirmó Martínez.

La Secretaría de Educación Distrital, en colaboración con otras entidades como **Oficina de Servicios Públicos y EPA**, continúa su compromiso de garantizar la seguridad y calidad en los espacios educativos de la ciudad.

3

## Posesionamos y capacitamos más de 750 nuevos docentes en la SED

Desde la ***Secretaría de Educación*** dimos la bienvenida a más de ***750 docentes nuevos*** que se vinculan a nuestros colegios oficiales. Estos profesores, que llegaron a fortalecer la planta educativa del Distrito, ***fueron seleccionados mediante la convocatoria pública de méritos*** y hoy se suman para trabajar por una Cartagena mejor educada.

Los maestros fueron posesionados en una ceremonia especial donde se les dio la bienvenida oficial y se les brindó una capacitación preliminar para que pudieran integrarse de manera efectiva a su nuevo rol educativo. Estamos seguros de que su compromiso y dedicación contribuirán al ***desarrollo de nuestros estudiantes*** y al fortalecimiento de la educación en nuestra ciudad.

***¡Bienvenidos a la familia educativa de la SED!***

ROSTROS Y DATOS

DIRECTOR DE CALIDAD EDUCATIVA

## ALEXANDER Montes Miranda

Alexander Montes Miranda es el nuevo Director de Calidad Educativa en la Secretaría de Educación, nació en Carolina, un corregimiento del municipio de Planeta Rica - Córdoba, en medio de seis hermanos y una familia de campesinos. Estudió licenciatura en Lengua Castellana en la Universidad de Córdoba, posteriormente realizó una Maestría en educación, en la Universidad de Cartagena. Además cuenta con Doctorado y Posdoctorado en Educación.

A nivel laboral, se ha desempeñado como docente de educación básica, coordinador académico, docente universitario, profesional PTA, coordinador, rector en instituciones educativas, asesor pedagógico y vicedecano de la Facultad de Ciencias Sociales y Educación de la Universidad de Cartagena.

"En mi nuevo cargo como Director de Calidad en la Secretaría de Educación de Cartagena de Indias, espero poder articular de manera efectiva los esfuerzos, conocimientos y recursos disponibles para impulsar el desarrollo integral de las escuelas en el Distrito. Esto incluye trabajar en estrecha colaboración con los directivos, docentes, personal administrativo y padres de familia para asegurar que cada estudiante reciba una educación de calidad que les prepare para enfrentar los desafíos del siglo XXI", Alexander Montes Miranda, director de Calidad Educativa.

CONOCIÉNDONOS

## Departamento de Comunicaciones Externas

El departamento de comunicaciones externas de la Secretaría de Educación juega un papel fundamental en la difusión de información relevante y en la construcción de una imagen positiva de la institución. A través de estrategias efectivas, este departamento puede llegar a una amplia audiencia y generar confianza en la comunidad educativa y la sociedad en general.

Una de las funciones principales del departamento de comunicaciones externas es la difusión de información relevante sobre las políticas educativas, programas y proyectos de la Secretaría de Educación. A través de comunicados de prensa, boletines informativos, redes sociales y otros canales de comunicación, se busca mantener informada a la comunidad sobre las acciones y logros de la institución.

Otra función importante es la gestión de la imagen institucional. Este equipo trabaja en la creación y mantenimiento de una imagen positiva de la SED, destacando sus valores, misión y visión. Esto se logra a través de campañas de sensibilización, eventos públicos y colaboraciones con medios de comunicación.

Además, es el responsable de establecer relaciones con los medios de comunicación y gestionar la cobertura mediática de las actividades de la secretaría. Al mantener una comunicación constante con los periodistas y medios de comunicación, se garantiza una cobertura equilibrada y objetiva de las noticias relacionadas con la educación.

PARA PENSAR

**"Conviértete en el tipo de líder que la gente seguiría voluntariamente, incluso si no tuvieras un título o posición."**

-Brian Tracy

Fotografía: Freepik Autor: AMAZOTY